TECHE UDINE

MANOSCRITTI

FONDO PRINCIPALE

Manoscritto n. **P_MSS_2535_027**

Nel Fondo Principale sono confluiti la maggior parte dei lasciti manoscritti pervenuti alla Biblioteca Civica «Vincenzo Joppi» nel corso del tempo: si tratta perciò di un fondo composito nel quale è possibile trovare manoscritti di argomento liturgico, scientifico, giuridico, botanico e altro.

Collocazione:

Biblioteca Civica "Vincenzo Joppi", Udine
https://www.techeudine.it/fondo-principale
https://www.sbhu.it/

Colloredo 22. 9. 86

Mamma carissima — L'ultima tua mi fu veramente di gratissima consolazione. Prima di tutto capisco, che bisogna stia ivi presente, perchè si dicano due parole a' miei stivali: e sì che ci son corsi sopra due mesi e cinque giorni! Poi vo' altri credere volentieri, che possa tirare oltre in bella gamba fino a Dio sa quando: giacchè sapete che me ne era andato per istarmene assente una trentina, e che in Luglio si usano calzoni bianchi. Da ultimo tu credi che così, per far la corte a Donna Livia, volessi lasciare le mie robe e i miei stivali a Mantova?. — Questa non è la mia usanza di lasciarsi ne agli altri quello che posso far io; e potendolo sarei corso costà; tantoppiù che ad onta della promessa la prossima venuta vostra mi era caro l'abbracciarvi. — Ora odo che quando pur mettevate questo Luglio non avete in animo di mantenerlo nè punto nè poco; e a questo m'arrischiate a dire che, cielo e terra permettendo, le cavalle partiranno verso la metà di Ottobre; di voi non parlate affatto. Pe=

ratore se la è così, robba e cavalle protetta
tenerole di sempiterno. Nulla pur mi rese
ro del Romanzo da spedirsi a Trieste, in
torno al quale ti aveva ripetutamente scritto da
Castelfranco e da Udine, nè mai ne ottenni
risposta. Siccome pur l'altrogiri dicevi al Papà
avesse eseguite le mie commissioni, così ri
mi scervello a pensare quali queste com
missioni fossero, se quelle che ora mi ricordo
fecero mia per mia un buco nell'acqua.

Del resto qui la vita è identica come quella
dei nostri, e per centomila ragioni io mi con
fermo nel mio parere, che di non andar meglio
in casa d'altri che nella propria. Il fascicolo
del Rio non potei ricercarlo al Vendramin per
chè rimasto la sera a Colloredo da Carlo che
fu oggi ad Udine ad accompagnare il Papà.
Ricambiamo i saluti al Dr Lesone e a Sandrino.
L'Elvira partendo per Verona scrisse da Teglio un
bellissimo laconismo. Giacomo ti si ricorda e ver
dammerà più abbondevolmente dello scorso anno
entro la settimana. Sta bene ed ama

Vitt
Ippolito

ms 2535/27

Colloredo. 22. 9. 56
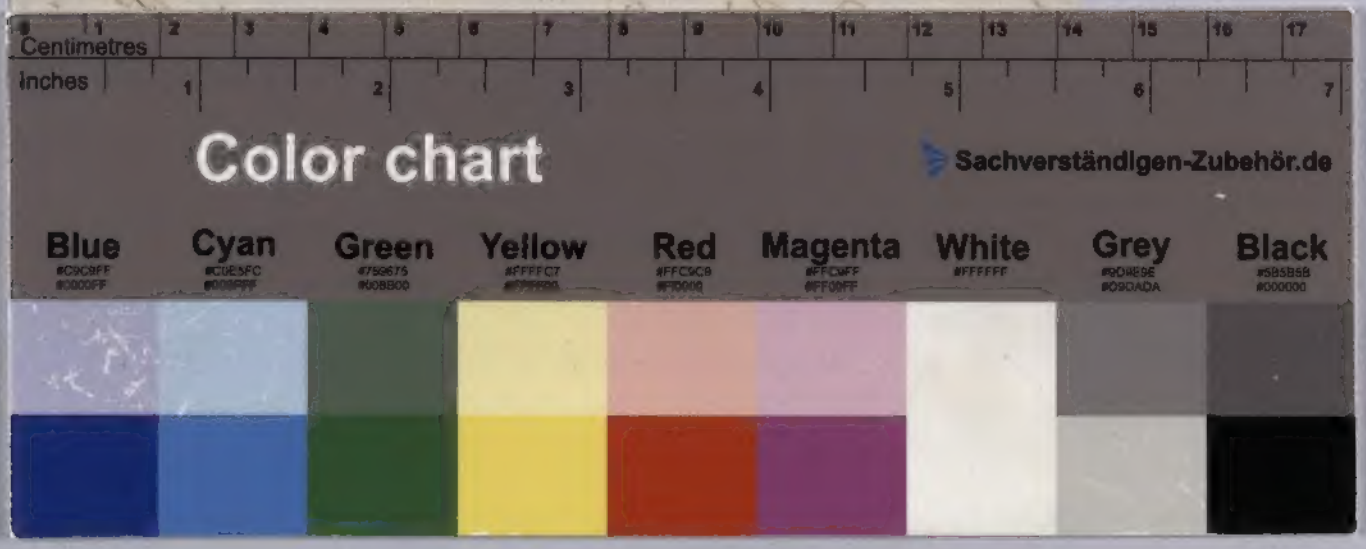
Mamma carissima — L'ultima tua mi fu veramente di gratissima consolazione. Prima di tutto capisco, che bisogna sia io presente, perchè si diano due punti a' miei stivali: e sì che ci sono stati sopra due mesi e ga cinque giorni! Poi vai altri credereste, chi possa tirar oltre mi bella gamba fina a Dio sa quando: giacchè sapete che me gh'era andato per istarmene assente mai tre settimane, e che mi Luigi ga usanza calzarli bianchi. Da ultimo tu credi che così, per far la corte a Donna Livia, volessi lasciare le mie robe e i miei stivali a Mantova?... Questa non è la mia usanza di lasciarsi ne agli altri quello che posso far io; e pretendere sempre cortesia; tantoppiù che da costa della